



การไฟฟ้าส่วนภูมิภาค  
PROVINCIAL ELECTRICITY AUTHORITY

Switching Deadline

8 ก.ย. 66

เลขที่ ก.๓ กทบ.(ปบ.)- ๑๙๒๙/๒๕๖๖  
ชื่อผู้รับ นายพัทธนันท์ พชิราสุวรรณชล  
ชื่อผู้ส่ง นายอรุณ จรดล

วันที่ ๑ กันยายน ๒๕๖๖  
ตำแหน่ง อก.ปบ.(ก.๓)  
ตำแหน่ง รจก.(ท) ปฏิบัติงานแทน ผจก.กฟอ.กทบ.

ด้วยการไฟฟ้า กฟอ.กทบ. จะย้ายโหลดเพื่อปฏิบัติงาน...ปรับปรุงระบบจำหน่าย ๒๒ เควี จำนวน ๒ วงจร...ตามแผนผังสั่งเซปแบบ  
จำนวน = ๒ = ..... แผ่น ดังนี้

| ที่ | พิดเตอร์      | วัน/เดือน/ปี | ตั้งแต่วเวลา | ถึงเวลา  | ลักษณะงานที่ปฏิบัติ/บริเวณ  | จาก               | ถึง                       | ผู้ควบคุมงาน                               |
|-----|---------------|--------------|--------------|----------|---|-------------------|---------------------------|--|
| ๑   | KTD<br>๔YB-๐๑ | ๑๐ ก.ย. ๖๖   | ๐๘.๐๐ น.     | ๑๗.๐๐ น. | ชุดงาน ผบ. , ผกส. ,<br>ชุดขอมไลน์กระเช้า<br>ปรับปรุงระบบจำหน่าย<br>๒๒ เควี บริเวณสามแยก<br>กทบ. ถึงหน้าโลตัส กทบ. | ABS KTD<br>๔YS-๐๕ | ABS ๔YS-๐๖<br>จุดปลดสาย   | นายฤกษ์ ชนะภัย<br>พงษ.๖ ผบ.<br>๐๘๙-๔๑๒๘๖๕๔ |
| ๒   | KTD ๐๔        | ๑๐ ก.ย. ๖๖   | ๐๘.๐๐ น.     | ๑๗.๐๐ น. |   | จุดปลด DDE.๒      | Dis KTA ๘S-๐๓             |  |
| ๓   | KTA ๐๗        | ๑๐ ก.ย. ๖๖   | ๐๘.๐๐ น.     | ๑๗.๐๐ น. |   | Dis KTA ๗S-๐๒     | จุดปลด DDE.๔<br>และ DDE.๓ |  |
| ๔   | KTA ๐๘        | ๑๐ ก.ย. ๖๖   | ๐๘.๐๐ น.     | ๑๗.๐๐ น. |   | จุดปลด DDE.๑      | Dis KTA ๘S-๐๓             |  |

พื้นที่ที่มีผู้ใช้ไฟได้รับผลกระทบ(ไฟดับ) มีผู้ใช้ไฟได้รับผลกระทบจากการดับไฟปฏิบัติงาน ๕๕ ราย

ผู้ประสานงานการดับไฟ ชื่อ นายสมชาย มาบัณฑิตย์ ตำแหน่ง หน.ปบ.กฟอ.กทบ. โทร ๐๘๒-๐๐๙๔๔๔๓

พื้นที่ ที่ขอดับไฟปฏิบัติงานมีสายเคเบิลใยแก้วนำแสงของ กฟภ. (หากมีโอกาสชำรุด ผคส.กรส.(ก.๓) จะไปตรวจสอบก่อนปฏิบัติงาน)

๑.  มีสายเคเบิลใยแก้วนำแสง  ๑.๑  มีโอกาสชำรุด  ๑.๒  ไม่มีโอกาสชำรุด
๒.  ไม่มีสายเคเบิลใยแก้วนำแสง

( นายอรุณ จรดล )

ตำแหน่ง รจก.(ท) ปฏิบัติงานแทน ผจก.กฟอ.กทบ.

๑ กันยายน ๒๕๖๖

สำหรับแผนควบคุมการจ่ายไฟ (ผคฟ.) กฟภ.๓

เรียน อก.ปบ.(ก.๓)

ผคฟ. พิจารณาแล้วเห็นควร

อนุมัติให้ดับไฟตามคำขอข้อ 1 พิดเตอร์ 115kv จาก KTDAYS-05 ถึง KTDAYS-06  
ในวันที่ 10 ก.ย. 66 ตั้งแต่วเวลา 08.00 น. ถึง 17.00 น. ตามใบสั่งทำสวิตซ์ซึ่งเลขที่ 1331/2566

อนุมัติให้ดับไฟตามคำขอข้อ 2,3,4 พิดเตอร์ KTD๐๓ จาก จุดปลด DDE 2 ถึง KTA๐3S-03  
ในวันที่ 10 ก.ย. 66 ตั้งแต่วเวลา 08.00 น. ถึง 17.00 น. ตามใบสั่งทำสวิตซ์ซึ่งเลขที่ KTA๐7 ๑๗ KTA๐7S-02 ถึง จุดปลด DDE๓,๔  
KTA 08 ๑๗ จุดปลด DDE 1 ถึง KTA8S-03

พนักงานศูนย์ฯ นาย จิรวีวัฒน์ หน.กวดมณี ประสานงานการขอดับไฟกับ หน.ธัชชาภรณ์ หน.พัทธนันท์

5 ก.ย. 66

( นายจิรวีวัฒน์ หน.กวดมณี )

๑ศก. 5 หน.ธัชชาภรณ์ ผคฟ.

ขั้นตอนการสวิตซ์ซึ่ง 5 แผ่น

แผนผังแนบ 2 แผ่น

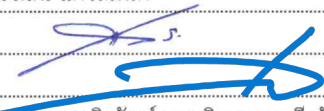

## ใบสั่งทำสวิตชิง

|                        |  |          |   |
|------------------------|--|----------|---|
| 1. สถานที่ทำงาน        | บริเวณสามแยก กทบ. ถึงหน้าโลตัส กทบ.  |          |   |
| 2. กำหนดวันที่ทำงาน    | 10 ก.ย. 66   | ระหว่าง  | 08.00 น. ถึง 17.00 น.                         |
| 3. ผู้ขอทำงาน          | กฟอ.กทบ.   | งานที่ทำ | ปรับปรุงระบบจำหน่าย ตามใบขอปฏิบัติงาน 1331/66 |
| 4. เตรียมการสวิตชิงโดย | นายจิรวุฒิ แก้วสมนึก   |          | วันที่ 6 กันยายน 2566                         |
| 5. ตรวจสอบสวิตชิงโดย   |   |          | วันที่ 6 กันยายน 2566                         |
| 6. อนุมัติสวิตชิงโดย   |  |          | วันที่ 6 กันยายน 2566                         |
| 7. สั่งทำสวิตชิงโดย    | 1. นายสถาพร, นายจิรวุฒิ, นายพิชชา, นายวีรวุฒิ, นายอมร (กะ1 00.00 น. - 08.00 น.)<br>2. นายศุภสวัสดิ์, นายอนุสรณ์, นายธนิต, นายมนอ, นายวรรณพงษ์ (กะ2 08.00 น. - 16.00 น.)<br>3. นายสถาพร, นายจิรวุฒิ, นายพิชชา, นายวีรวุฒิ, นายอมร (กะ3 16.00 น. - 24.00 น.) |          |   |

| ที่ | รหัสอุปกรณ์  | สภาพอุปกรณ์<br>ปกติก่อน<br>ดำเนินการ | ดำเนินการ                 | เวลา | ผู้ดำเนินการ | ผู้สั่งการ | หมายเหตุ                  |
|-----|--|--------------------------------------|---------------------------|------|--------------|------------|---------------------------|
| 1   | -ตรวจสอบอุปกรณ์และสวิตก่อนการ Switching ,ยกเลิกสวิตชิงข้างเคียง 1139 วันที่ 10 ก.ย. 66 (1วัน) เนื่องจากโหลดไม่เกิน 400 MW วันอาทิตย์ |                                      |                           |      |              |            |                           |
| 2   | ONB02YB-01   | "ON" Auto Reclose                    | "OFF" Auto Reclose        |      | ONB          |            | เบรกเกอร์ 115 เควี        |
| 3   | KTE04YB-01   | "ON" Auto Reclose                    | "OFF" Auto Reclose        |      | KTE          |            | เบรกเกอร์ 115 เควี        |
| 4   | KTA03YB-01   | "ON" Auto Reclose                    | "OFF" Auto Reclose        |      | KTA          |            | เบรกเกอร์ 115 เควี        |
| 5   | KTA-TP1  | "OLTC" Auto                          | "OLTC" Manual             |      | KTA          |            | Load 11.6 MW              |
| 6   | KTA01VB-01   | "ON" Auto Reclose                    | "OFF" Auto Reclose        |      | KTA          |            | Load 1.7 MW               |
| 7   | KTA02VB-01   | "ON" Auto Reclose                    | "OFF" Auto Reclose        |      | KTA          |            | Load 2 MW                 |
| 8   | KTA-TP2  | "OLTC" Auto                          | "OLTC" Manual             |      | KTA          |            | Load 13 MW                |
| 9   | KTA07VB-01   | "ON" Auto Reclose                    | "OFF" Auto Reclose        |      | KTA          |            | Load 1.8 MW               |
| 10  | KTD-TP2  | "OLTC" Auto                          | "OLTC" Manual             |      | KTD          |            | Load 11.6 MW              |
| 11  | KTD07VB-01   | "ON" Auto Reclose                    | "OFF" Auto Reclose        |      | KTD          |            | Load 1.8 MW               |
| 12  | KTD08VB-01   | "ON" Auto Reclose                    | "OFF" Auto Reclose        |      | KTD          |            | Load 5.8 MW               |
| 13  | SA1-KT7A   | "OLTC" Auto                          | "OLTC" Manual             |      | EGAT         |            | Load 6 MW                 |
| 14  | SAA10VB-01   | "ON" Auto Reclose                    | "OFF" Auto Reclose        |      | SAA          |            | Load 3.8 MW               |
| 15  | KTE-TP1  | "OLTC" Auto                          | "OLTC" Manual             |      | KTE          |            | Load 20 MW                |
| 16  | KTE01VB-01   | "ON" Auto Reclose                    | "OFF" Auto Reclose        |      | KTE          |            | Load 0.2 MW               |
| 17  | KTE04VB-01   | "ON" Auto Reclose                    | "OFF" Auto Reclose        |      | KTE          |            | Load 3.2 MW               |
| 18  | ย้ายโหลดสวิตชิง 1139 SAA01YB-01, SAA03YB-01 กลับ Close Loop ปกติ   |                                      |                           |      |              |            |                           |
| 19  | KTD04YB-01   | ปลด                                  | สับ คง "OFF" Auto Reclose |      | KTD          |            | เบรกเกอร์ 115 เควี        |
| 20  | KTE04YB-01   | สับ                                  | ปลด                       |      | KTE          |            | เบรกเกอร์ 115 เควี        |
| 21  | KTA05YB-01   | ปลด                                  | สับ คง "OFF" Auto Reclose |      | KTA          |            | เบรกเกอร์ 115 เควี        |
| 22  | KTA03YB-01   | สับ                                  | ปลด                       |      | KTA          |            | เบรกเกอร์ 115 เควี        |
| 23  | KTD04YS-06   | สับ                                  | ปลด, ล็อคกุญแจ            |      | กทบ.         | ABS        | เนื้อย่างเอเซีย           |
| 24  | ย้ายโหลด KTA07 บางส่วนไปจ่ายจาก KTD08 (ผ่านไลน์ SAA10)   |                                      |                           |      |              |            |                           |
| 25  | KTA01S-08  | ปลด, ล็อคคาน                         | สับ                       |      | กทบ.         | SF6        | ปากซอยกิ่งโพธิศาล         |
| 26  | SAA10VB-01   | สับ                                  | ปลด                       |      | SAA          | -          | -                         |
| 27  | KTABVB-01  | ปลด                                  | สับ                       |      | KTA          | -          | ขนานบัส                   |
| 28  | KTD07S-05  | ปลด, ล็อคคาน                         | สับ                       |      | กทบ.         | SF6        | ตรงข้าม รังศิริวัฒนาการทอ |
| 29  | KTA07S-06  | ปลด, ล็อคคาน                         | สับ                       |      | กทบ.         | SF6        | หน้าโรงงานผ้าขนหนู        |
| 30  | DIS ชด. KTA07  | สับ                                  | ปลด(ใช้โหลดบัสเตอร์)      |      | กทบ.         | DIS        | หน้าบิควิก                |

| ที่ | รหัสอุปกรณ์  | สภาพอุปกรณ์<br>ปกติก่อน<br>ดำเนินการ | ดำเนินการ                 | เวลา | ผู้ดำเนินการ | ผู้สั่งการ | หมายเหตุ |                             |
|-----|--|--------------------------------------|---------------------------|------|--------------|------------|----------|-----------------------------|
| 31  | KTD07S-05  | สับ                                  | ปลด, ล็อคคาน              |      | กทบ.         |            | SF6      | ตรงข้าม รง.ศิริวัฒนาการทอง  |
| 32  | SAA10VB-01   | ปลด                                  | สับ คง "OFF" Auto Reclose |      | SAA          |            | -        | -                           |
| 33  | KTA01S-08  | สับ                                  | ปลด, ล็อคคาน              |      | กทบ.         |            | SF6      | ปากซอยกิ่งโพธิศาล           |
| 34  | ย้ายโหลด KTA07 บางส่วนไปจ่ายจาก KTE01  |                                      |                           |      |              |            |          |                             |
| 35  | KTA02S-10  | ปลด, ล็อคคาน                         | สับ                       |      | กทบ.         |            | SF6      | ริม ถ.สายใยรัก(บ้านกุลณพฤษ) |
| 36  | KTA07S-04  | ปลด, ล็อคคาน                         | สับ                       |      | กทบ.         |            | SF6      | ตรงข้ามธนาคารกรุงศรี        |
| 37  | KTA07S-02  | สับ                                  | ปลด(ใช้โหลดบัสเตอร์)      |      | กทบ.         |            | DIS      | ร้านโชคชัยฮาร์ดแวร์         |
| 38  | KTA02S-10  | สับ                                  | ปลด, ล็อคคาน              |      | กทบ.         |            | SF6      | ริม ถ.สายใยรัก(บ้านกุลณพฤษ) |
| 39  | KTABVB-01  | สับ                                  | ปลด                       |      | KTA          |            | -        | ขนานบัส                     |
| 40  | ตรวจสอบ KTA07S-03 SF6 สาธิตมอเตอร์ สถานะ Open+ล็อคคาน  |                                      |                           |      |              |            |          |                             |
| 41  | -เมื่อพร้อมดับไฟปฏิบัติงานเวลา 08.00 น.ทั้ง ระบบ 22 KV, 115 KV   |                                      |                           |      |              |            |          |                             |
| 42  | KTA07S-05  | สับ                                  | ปลด(ใช้โหลดบัสเตอร์)      |      | กทบ.         |            | DIS      | เนื้อย่างเอเชีย             |
| 43  | แจ้งบริษัท ผู้ใช้ไฟ 115 kV น้ำประปาไทย ปลดโหลดออก  |                                      |                           |      |              |            |          |                             |
| 44  | KTD04YS-07   | สับ                                  | ปลด, ล็อคคาน              |      | กทบ.         |            | ABS      | บ.ประปาไทย                  |
| 45  | KTD04YS-05   | สับ                                  | ปลด, ล็อคคาน              |      | กทบ.         |            | ABS      | ร่วมสีทอง                   |
| 46  | แจ้ง Hot Line กระเช้า 115 kV ปลดจุดเชื่อมสายตามผังแนบออก   |                                      |                           |      |              |            |          |                             |
| 47  | เมื่อ Hot Line กระเช้า 115 kV ปลดจุดเชื่อมสายตามผังแนบออกแล้วเสร็จ   |                                      |                           |      |              |            |          |                             |
| 48  | จ่ายไฟให้บริษัท ผู้ใช้ไฟ 115 kV น้ำประปาไทย  |                                      |                           |      |              |            |          |                             |
| 49  | KTD04YS-08   | สับ, ล็อคคาน                         | สับ                       |      | กทบ.         |            | ABS      | ร้านอาหารครัวต้นกล้วย       |
| 50  | KTD04YS-07   | ปลด, ล็อคคาน                         | สับ                       |      | กทบ.         |            | ABS      | บ.ประปาไทย                  |
| 51  | แจ้ง กทบ. โหลดจุดที่จะปลดเชื่อมสายจุดที่ 1 ถึง KTA08S-03, จุดที่ 2 ถึง KTA08S-03, จุดที่ 3 ถึง DIS ชด. หน้าบึงวิก, จุดที่ 4 ถึง KTA07S-02 ถึง KTA07S-03 ถึง KTA07S-05            |                                      |                           |      |              |            |          |                             |
| 52  | เมื่อ กทบ. โหลดจุดที่จะปลดเชื่อมสายจุดที่ 1 ถึง KTA08S-03, จุดที่ 2 ถึง KTA08S-03, จุดที่ 3 ถึง DIS ชด. หน้าบึงวิก, จุดที่ 4 ถึง KTA07S-02 ถึง KTA07S-03 ถึง KTA07S-05 แล้วเสร็จ |                                      |                           |      |              |            |          |                             |
| 53  | แจ้ง Hot Line กระเช้า 22 kV ปลดจุดเชื่อมสายทั้ง 4 จุดออกตามผังแนบ  |                                      |                           |      |              |            |          |                             |
| 54  | เมื่อ Hot Line กระเช้า 22 kV ปลดจุดเชื่อมสายทั้ง 4 จุดออกตามผังแนบแล้วเสร็จ  |                                      |                           |      |              |            |          |                             |
| 55  | แจ้งสถานะพื้นที่ไฟดับให้ผู้ควบคุมงานรับทราบ  |                                      |                           |      |              |            |          |                             |
| 56  | แจ้งชุดทำงาน Test ไฟพร้อม Short ground จุด G1  |                                      |                           |      |              |            |          |                             |
| 57  | แจ้งชุดทำงาน Test ไฟพร้อม Short ground จุด G2  |                                      |                           |      |              |            |          |                             |
| 58  | แจ้งชุดทำงาน Test ไฟพร้อม Short ground จุด G3  |                                      |                           |      |              |            |          |                             |
| 59  | แจ้งชุดทำงาน Test ไฟพร้อม Short ground จุด G4  |                                      |                           |      |              |            |          |                             |
| 60  | แจ้งชุดทำงาน Test ไฟพร้อม Short ground จุด G5  |                                      |                           |      |              |            |          |                             |
| 61  | แจ้งชุดทำงาน Test ไฟพร้อม Short ground จุด G6  |                                      |                           |      |              |            |          |                             |
| 62  | แจ้งชุดทำงาน Test ไฟพร้อม Short ground จุด G7  |                                      |                           |      |              |            |          |                             |
| 63  | หลังจาก กทบ. Test ไฟว่าดับเรียบร้อยแล้วพร้อมลง We safe เรียบร้อย   |                                      |                           |      |              |            |          |                             |
| 64  | แจ้งผู้ควบคุมงานให้ชุดทำงานปฏิบัติงานได้   |                                      |                           |      |              |            |          |                             |
| 65  | ONB02YB-01   | "OFF" Auto Reclose                   | "ON" Auto Reclose         |      | ONB          |            |          | เบรกเกอร์ 115 เควี          |
| 66  | KTA03YB-01   | "OFF" Auto Reclose                   | "ON" Auto Reclose         |      | KTA          |            |          | เบรกเกอร์ 115 เควี          |
| 67  | KTD04YB-01   | "OFF" Auto Reclose                   | "ON" Auto Reclose         |      | KTD          |            |          | เบรกเกอร์ 115 เควี          |
| 68  | KTA05YB-01   | "OFF" Auto Reclose                   | "ON" Auto Reclose         |      | KTA          |            |          | เบรกเกอร์ 115 เควี          |
| 69  | KTA-TP1  | "OLTC" Manual                        | "OLTC" Auto               |      | KTA          |            |          | -                           |
| 70  | KTA01VB-01   | "OFF" Auto Reclose                   | "ON" Auto Reclose         |      | KTA          |            |          | -                           |

| ที่                                | รหัสอุปกรณ์   | สภาพอุปกรณ์<br>ปกติก่อน<br>ดำเนินการ | ดำเนินการ          | เวลา | ผู้ดำเนินการ | ผู้สั่งการ | หมายเหตุ           |
|------------------------------------|---|--------------------------------------|--------------------|------|--------------|------------|--------------------|
| 71                                 | KTA02VB-01  | "OFF" Auto Reclose                   | "ON" Auto Reclose  |      | KTA          |            | -                  |
| 72                                 | KTA-TP2   | "OLTC" Manual                        | "OLTC" Auto        |      | KTA          |            | -                  |
| 73                                 | KTA07VB-01  | "OFF" Auto Reclose                   | "ON" Auto Reclose  |      | KTA          |            | -                  |
| 74                                 | KTD-TP2   | "OLTC" Manual                        | "OLTC" Auto        |      | KTD          |            | -                  |
| 75                                 | KTD07VB-01  | "OFF" Auto Reclose                   | "ON" Auto Reclose  |      | KTD          |            | -                  |
| 76                                 | KTD08VB-01  | "OFF" Auto Reclose                   | "ON" Auto Reclose  |      | KTD          |            | -                  |
| 77                                 | SA1-KT7A  | "OLTC" Manual                        | "OLTC" Auto        |      | EGAT         |            | -                  |
| 78                                 | SAA10VB-01  | "OFF" Auto Reclose                   | "ON" Auto Reclose  |      | SAA          |            | -                  |
| 79                                 | KTE-TP1   | "OLTC" Manual                        | "OLTC" Auto        |      | KTE          |            | -                  |
| 80                                 | KTE01VB-01  | "OFF" Auto Reclose                   | "ON" Auto Reclose  |      | KTE          |            | -                  |
| 81                                 | KTE04VB-01  | "OFF" Auto Reclose                   | "ON" Auto Reclose  |      | KTE          |            | -                  |
| *** สิ้นสุด Switching ช่วงเช้า *** |   |                                      |                    |      |              |            |                    |
| 82                                 | เมื่อผู้ควบคุมงานแจ้งปฏิบัติงานแล้วเสร็จพร้อมจ่ายไฟ และยืนยันใน We Safe ว่าทำงานเสร็จ   |                                      |                    |      |              |            |                    |
| 83                                 | ONB02YB-01  | "ON" Auto Reclose                    | "OFF" Auto Reclose |      | ONB          |            | เบรกเกอร์ 115 เควี |
| 84                                 | KTA03YB-01  | "ON" Auto Reclose                    | "OFF" Auto Reclose |      | KTA          |            | เบรกเกอร์ 115 เควี |
| 85                                 | KTD04YB-01  | "ON" Auto Reclose                    | "OFF" Auto Reclose |      | KTD          |            | เบรกเกอร์ 115 เควี |
| 86                                 | KTA05YB-01  | "ON" Auto Reclose                    | "OFF" Auto Reclose |      | KTA          |            | เบรกเกอร์ 115 เควี |
| 87                                 | KTA-TP1   | "OLTC" Auto                          | "OLTC" Manual      |      | KTA          |            | -                  |
| 88                                 | KTA01VB-01  | "ON" Auto Reclose                    | "OFF" Auto Reclose |      | KTA          |            | -                  |
| 89                                 | KTA02VB-01  | "ON" Auto Reclose                    | "OFF" Auto Reclose |      | KTA          |            | -                  |
| 90                                 | KTA-TP2   | "OLTC" Auto                          | "OLTC" Manual      |      | KTA          |            | -                  |
| 91                                 | KTA07VB-01  | "ON" Auto Reclose                    | "OFF" Auto Reclose |      | KTA          |            | -                  |
| 92                                 | KTD-TP2   | "OLTC" Auto                          | "OLTC" Manual      |      | KTD          |            | -                  |
| 93                                 | KTD07VB-01  | "ON" Auto Reclose                    | "OFF" Auto Reclose |      | KTD          |            | -                  |
| 94                                 | KTD08VB-01  | "ON" Auto Reclose                    | "OFF" Auto Reclose |      | KTD          |            | -                  |
| 95                                 | SA1-KT7A  | "OLTC" Auto                          | "OLTC" Manual      |      | EGAT         |            | -                  |
| 96                                 | SAA10VB-01  | "ON" Auto Reclose                    | "OFF" Auto Reclose |      | SAA          |            | -                  |
| 97                                 | KTE-TP1   | "OLTC" Auto                          | "OLTC" Manual      |      | KTE          |            | -                  |
| 98                                 | KTE01VB-01  | "ON" Auto Reclose                    | "OFF" Auto Reclose |      | KTE          |            | -                  |
| 99                                 | KTE04VB-01  | "ON" Auto Reclose                    | "OFF" Auto Reclose |      | KTE          |            | -                  |
| 100                                | แจ้งชุดทำงาน ปลด Short ground จุด G1  |                                      |                    |      |              |            |                    |
| 101                                | แจ้งชุดทำงาน ปลด Short ground จุด G2  |                                      |                    |      |              |            |                    |
| 102                                | แจ้งชุดทำงาน ปลด Short ground จุด G3  |                                      |                    |      |              |            |                    |
| 103                                | แจ้งชุดทำงาน ปลด Short ground จุด G4  |                                      |                    |      |              |            |                    |
| 104                                | แจ้งชุดทำงาน ปลด Short ground จุด G5  |                                      |                    |      |              |            |                    |
| 105                                | แจ้งชุดทำงาน ปลด Short ground จุด G6  |                                      |                    |      |              |            |                    |
| 106                                | แจ้งชุดทำงาน ปลด Short ground จุด G7  |                                      |                    |      |              |            |                    |
| 107                                | แจ้ง Hot Line กระแส 22 kV เชื่อมจุดเชื่อมสายทั้ง 4 จุดออกตามผังแนบ  |                                      |                    |      |              |            |                    |
| 108                                | เมื่อ Hot Line กระแส 22 kV เชื่อมจุดเชื่อมสายทั้ง 4 จุดออกตามผังแนบแล้วเสร็จ  |                                      |                    |      |              |            |                    |
| 109                                | แจ้ง กทบ. นำโหลด จุดที่ 1 ถึง KTA08S-03, จุดที่ 2 ถึง KTA08S-03, จุดที่ 3 ถึง DIS ชด. หน้าบิคริน, จุดที่ 4 ถึง KTA07S-02 ถึง KTA07S-03 ถึง KTA07S-05 เข้า |                                      |                    |      |              |            |                    |

| ที่ | รหัสอุปกรณ์   | สภาพอุปกรณ์<br>ปกติก่อน<br>ดำเนินการ | ดำเนินการ                 | เวลา | ผู้ดำเนินการ | ผู้สั่งการ | หมายเหตุ                        |
|-----|---|--------------------------------------|---------------------------|------|--------------|------------|---------------------------------|
| 110 | เมื่อ กทบ. นำโหนด จุดที่ 1 ถึง KTA08S-03, จุดที่ 2 ถึง KTA08S-03, จุดที่ 3 ถึง DIS ชค. หน้าบิควิก, จุดที่ 4 ถึง KTA07S-02 ถึง KTA07S-03 ถึง KTA07S-05 เข้าแล้วเสร็จ |                                      |                           |      |              |            |                                 |
| 111 | แจ้งบริษัท ผู้ใช้ไฟ 115 kV นำประปาไทย ปลดโหนดออก  |                                      |                           |      |              |            |                                 |
| 112 | KTD04YS-07  | สับ                                  | ปลด, ล็อคกุญแจ            |      | กทบ.         |            | ABS บ.ประปาไทย                  |
| 113 | KTD04YS-08  | สับ                                  | ปลด, ล็อคกุญแจ            |      | กทบ.         |            | ABS ร้านอาหารครัวต้นกล้วย       |
| 114 | แจ้ง Hot Line กระเช้า 115 kV เชื่อมจุดเชื่อมสายตามผังแนบ  |                                      |                           |      |              |            |                                 |
| 115 | เมื่อ Hot Line กระเช้า 115 kV เชื่อมจุดเชื่อมสายตามผังแนบแล้วเสร็จ  |                                      |                           |      |              |            |                                 |
| 116 | แจ้งบริษัท ผู้ใช้ไฟ 115 kV นำประปาไทย ให้พร้อมรับไฟ   |                                      |                           |      |              |            |                                 |
| 117 | KTD04YS-05  | ปลด, ล็อคกุญแจ                       | สับ                       |      | กทบ.         |            | ABS ร่มสีทอง                    |
| 118 | KTD04YS-07  | ปลด, ล็อคกุญแจ                       | สับ                       |      | กทบ.         |            | ABS บ.ประปาไทย                  |
| 119 | ย้ายโหนด KTA07 บางส่วนกลับจาก KTE01   |                                      |                           |      |              |            |                                 |
| 120 | KTABVB-01   | ปลด                                  | สับ                       |      | KTA          |            | - ขนานบัส                       |
| 121 | KTA02S-10   | ปลด, ล็อคคาน                         | สับ                       |      | กทบ.         |            | SF6 รีม ถ.สายใยรัก(บ้านกุลมพฤษ) |
| 122 | KTA07S-02   | ปลด                                  | สับ                       |      | กทบ.         |            | DIS ร้านโชคชัยฮาร์ดแวร์         |
| 123 | KTA07S-04   | สับ                                  | ปลด, ล็อคคาน              |      | กทบ.         |            | SF6 ตรงข้ามธนาคารกรุงศรี        |
| 124 | KTA02S-10   | สับ                                  | ปลด, ล็อคคาน              |      | กทบ.         |            | SF6 รีม ถ.สายใยรัก(บ้านกุลมพฤษ) |
| 125 | ย้ายโหนด KTA07 บางส่วนกลับจาก KTD08 (ผ่านไลน์ SAA10)  |                                      |                           |      |              |            |                                 |
| 126 | KTA01S-08   | ปลด, ล็อคคาน                         | สับ                       |      | กทบ.         |            | SF6 ปากซอยกิ่งโพศาล             |
| 127 | SAA10VB-01  | สับ                                  | ปลด                       |      | SAA          |            | - -                             |
| 128 | KTD07S-05   | ปลด, ล็อคคาน                         | สับ                       |      | กทบ.         |            | SF6 ตรงข้าม รง.ศิริวิฑการทอ     |
| 129 | DIS ชค. KTA07   | ปลด                                  | สับ                       |      | กทบ.         |            | DIS หน้าบิควิก                  |
| 130 | KTA07S-06   | สับ                                  | ปลด, ล็อคคาน              |      | กทบ.         |            | SF6 หน้าโรงงานผ้าขนหนู          |
| 131 | KTD07S-05   | สับ                                  | ปลด, ล็อคคาน              |      | กทบ.         |            | SF6 ตรงข้าม รง.ศิริวิฑการทอ     |
| 132 | KTABVB-01   | สับ                                  | ปลด                       |      | KTA          |            | - ขนานบัส                       |
| 133 | SAA10VB-01  | ปลด                                  | สับ คง "OFF" Auto Reclose |      | SAA          |            | - -                             |
| 134 | KTA01S-08   | สับ                                  | ปลด, ล็อคคาน              |      | กทบ.         |            | SF6 ปากซอยกิ่งโพศาล             |
| 135 | ย้ายโหนด SAA01YB-01, SAA03YB-01 กลับสวิตซ์ซึ่งหมายเลข 1139  |                                      |                           |      |              |            |                                 |
| 136 | KTD04YS-06  | ปลด, ล็อคกุญแจ                       | สับ                       |      | กทบ.         |            | ABS เนื้อย่างเอเซีย             |
| 137 | KTA03YB-01  | ปลด                                  | สับ คง "OFF" Auto Reclose |      | KTA          |            | เบรกเกอร์ 115 เควี              |
| 138 | KTA05YB-01  | สับ                                  | ปลด                       |      | KTA          |            | เบรกเกอร์ 115 เควี              |
| 139 | KTE04YB-01  | ปลด                                  | สับ คง "OFF" Auto Reclose |      | KTE          |            | เบรกเกอร์ 115 เควี              |
| 140 | KTD04YB-01  | สับ                                  | ปลด                       |      | KTD          |            | เบรกเกอร์ 115 เควี              |
| 141 | ONB02YB-01  | "OFF" Auto Reclose                   | "ON" Auto Reclose         |      | ONB          |            | เบรกเกอร์ 115 เควี              |
| 142 | KTE04YB-01  | "OFF" Auto Reclose                   | "ON" Auto Reclose         |      | KTE          |            | เบรกเกอร์ 115 เควี              |
| 143 | KTA03YB-01  | "OFF" Auto Reclose                   | "ON" Auto Reclose         |      | KTA          |            | เบรกเกอร์ 115 เควี              |
| 144 | KTA-TP1   | "OLTC" Manual                        | "OLTC" Auto               |      | KTA          |            | -                               |
| 145 | KTA01VB-01  | "OFF" Auto Reclose                   | "ON" Auto Reclose         |      | KTA          |            | -                               |
| 146 | KTA02VB-01  | "OFF" Auto Reclose                   | "ON" Auto Reclose         |      | KTA          |            | -                               |
| 147 | KTA-TP2   | "OLTC" Manual                        | "OLTC" Auto               |      | KTA          |            | -                               |
| 148 | KTA07VB-01  | "OFF" Auto Reclose                   | "ON" Auto Reclose         |      | KTA          |            | -                               |
| 149 | KTD-TP2   | "OLTC" Manual                        | "OLTC" Auto               |      | KTD          |            | -                               |

| ที่                                      | รหัสอุปกรณ์ | สภาพอุปกรณ์<br>ปกติก่อน<br>ดำเนินการ | ดำเนินการ         | เวลา | ผู้ดำเนินการ | ผู้สั่งการ | หมายเหตุ |
|--|-------------|--------------------------------------|-------------------|------|--------------|------------|----------|
| 150                                      | KTD07VB-01  | "OFF" Auto Reclose                   | "ON" Auto Reclose |      | KTD          |            | -        |
| 151                                      | KTD08VB-01  | "OFF" Auto Reclose                   | "ON" Auto Reclose |      | KTD          |            | -        |
| 152                                      | SA1-KT7A    | "OLTC" Manual                        | "OLTC" Auto       |      | EGAT         |            | -        |
| 153                                      | SAA10VB-01  | "OFF" Auto Reclose                   | "ON" Auto Reclose |      | SAA          |            | -        |
| 154                                      | KTE-TP1     | "OLTC" Manual                        | "OLTC" Auto       |      | KTE          |            | -        |
| 155                                      | KTE01VB-01  | "OFF" Auto Reclose                   | "ON" Auto Reclose |      | KTE          |            | -        |
| 156                                      | KTE04VB-01  | "OFF" Auto Reclose                   | "ON" Auto Reclose |      | KTE          |            | -        |
| *** <u>สิ้นสุด Switching</u> ทั้งหมด *** |             |                                      |                   |      |              |            |          |





แผนผังปัจจุบัน หลังตัดไฟ บริเวณหน้าหน่วยเอเชีย ถึงหน้าโถงใต้ถุนระบบ  
 เพื่อให้ชุดงาน ผบ.กทบ., ผกส.กทบ. และชุดขอโถงใต้ถุนระบบ  
 ปฏิบัติงานปรับปรุงระบบจำหน่าย ๒๒ เควี  
 วันอาทิตย์ ที่ ๑๐ กันยายน ๒๕๖๖ เวลา ๐๘.๐๐ - ๑๗.๐๐ น.

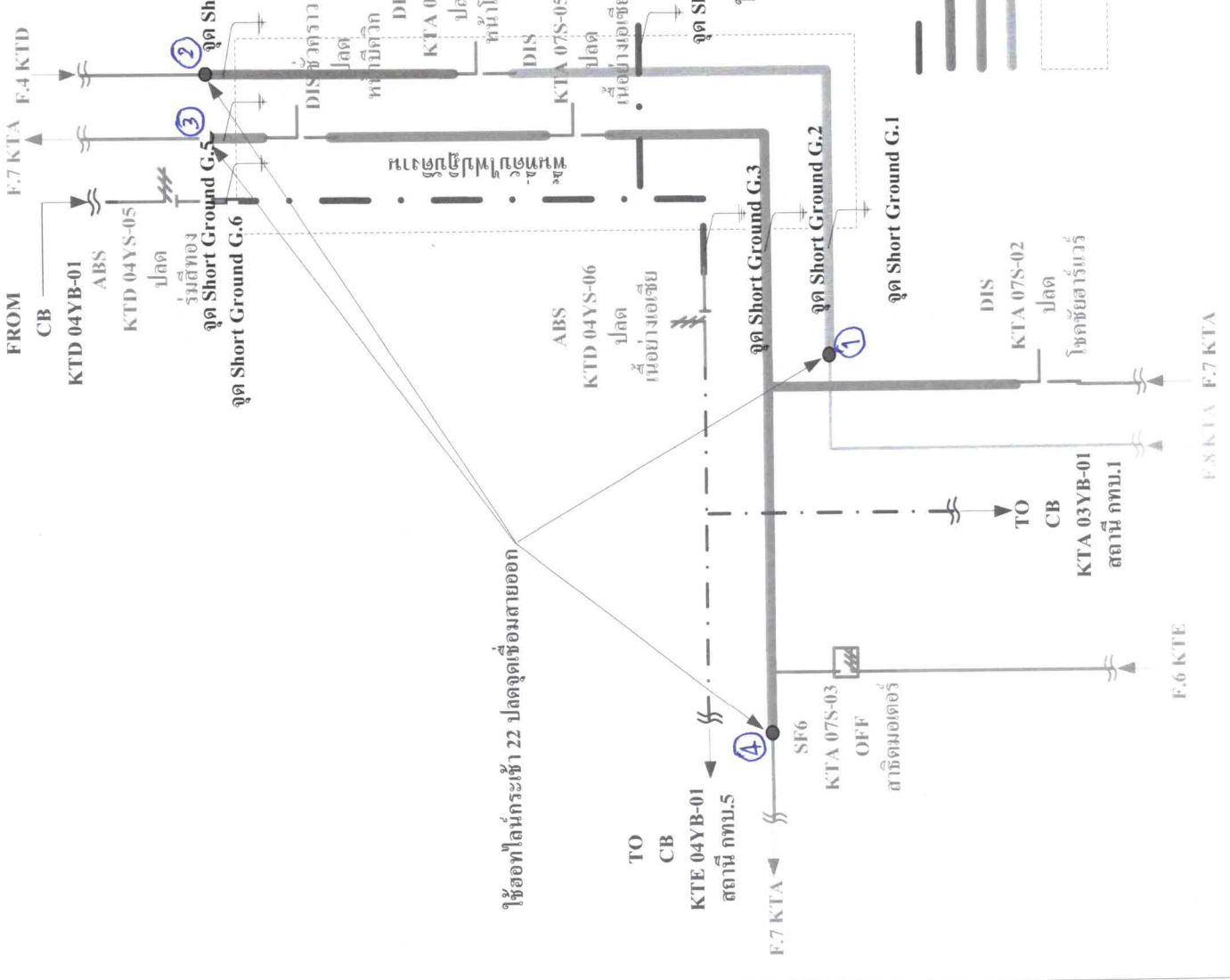

ใช้ขอโถงใต้ถุนระบบ 22 ปลดจุดเชื่อมต่อสายออก

ใช้ขอโถงใต้ถุนระบบ 115 ปลดจุดเชื่อมต่อสายออก

หมายเหตุ มิติใช้ไฟได้รับผลกระทบจากการดับไฟปฏิบัติงาน ๕๕ ภาย

พื้นที่ดับไฟปฏิบัติงาน

จุด Short Ground G.1 - G.7



การไฟฟ้าส่วนภูมิภาค  
PROVINCIAL ELECTRICITY AUTHORITY

ที่ มท ๕๓๑๐.๓๑/กทพ.(ป.บ.) - ๒๗๘๔๔/๒๕๖๖

การไฟฟ้าส่วนภูมิภาคอำเภอกระทุ่มแบน  
๒๗๔/๑๗ ถ.สุคนธ์วิท ตำบลตลาดกระทุ่มแบน  
อำเภอกระทุ่มแบน จ.สมุทรสาคร ๗๔๑๑๐

วันที่ ๒๘ สิงหาคม ๒๕๖๖

เรื่อง ของค้ายกจ่ายกระแสไฟฟ้าเป็นการชั่วคราว

เรียน ประธานกรรมการบริษัท ทีทีดับบลิว จำกัด (มหาชน)

การไฟฟ้าส่วนภูมิภาคอำเภอกระทุ่มแบน มีแผนงานปรับปรุงระบบจำหน่ายไฟฟ้าแรงสูง บริเวณริมถนนเศรษฐกิจ ๑ ตั้งแต่สามแยกไฟแดงกระทุ่มแบน ถึงหน้าโลตัสกระทุ่มแบน จึงมีความจำเป็นต้องของค้ายกจ่ายกระแสไฟฟ้าแรงสูงให้กับบริษัท ทีทีดับบลิว จำกัด (มหาชน) เพื่อปฏิบัติงานในวันอาทิตย์ ที่ ๑๐ กันยายน ๒๕๖๖ โดยจะขอตัดไฟเป็น ๒ ช่วงเวลาตั้งแต่เวลา ๐๘.๐๐ น. - ๐๙.๐๐ น. และเวลา ๑๖.๐๐ น. - ๑๗.๐๐ น. ดังนั้นจะทำให้บริษัทฯ ของท่านจะไม่มีการจ่ายกระแสไฟฟ้าใช้ ตามวันและเวลาที่แจ้งให้ทราบข้างต้น หากท่านมีความจำเป็นต้องใช้กระแสไฟฟ้าหรือเดินเครื่องกำเนิดกระแสไฟฟ้าใช้ภายในบริษัท , โรงงาน หรือบ้านพักของท่าน กรุณาแจ้งให้ การไฟฟ้า ทราบก่อนเพื่อความปลอดภัยของท่าน กรณีที่ท่านมีผู้ป่วยติดเตียงกรุณาโปรดแจ้งให้การไฟฟ้า ทราบด้วย

การไฟฟ้า ปฏิบัติงานแล้วเสร็จก่อนระยะเวลาที่กำหนด ตามประกาศ จะทำการจ่ายกระแสไฟฟ้าให้ใช้ทันที โดยจะแจ้งให้ทราบอีกครั้ง และขออภัยในความไม่สะดวกครั้งนี้ด้วย

เรียนมาด้วยความเคารพ

(นางกชฎา สุคนธ์พานิช)

นักการเงินระดับ ๙ รักษาการแทน

ผู้จัดการ การไฟฟ้าส่วนภูมิภาคอำเภอกระทุ่มแบน

แผนกปฏิบัติการและบำรุงรักษา

การไฟฟ้าส่วนภูมิภาคอำเภอกระทุ่มแบน

โทร.๐๓๔-๕๖๐๑๕๐ , ๐๓๔-๕๖๐๑๕๑ , ๐๓๔-๕๗๓๕๑๒

ช่างควบคุมงาน และผู้ประสานงาน โทร. ๐๘๒-๐๐๕๔๕๔๓ , ๐๘๗-๖๗๑๕๖๒๖

จิระกัญญา  
๒๗ ๘/๒๖